

Exportando Informações

Para exportar informações, siga os seguintes passos:

1. Selecione a opção 'Entrada de Valores'

- Selecione os Itens a serem listados
- Clique em 'Localizar'

The screenshot shows the software interface. On the left, the 'PRINCIPAL' menu is visible, with 'Entrada de Valores' highlighted. In the main area, the 'ENTRADA DE VALORES' form is displayed. The 'Nº Amostra' field is set to '1-8' and is circled in red, labeled 'a.'. The year '2014' is also circled in red, labeled 'b.'. Below the form, there is a section for 'ENTRADA DE VALORES PELO ARQUIVO' with a 'Carregar' button.

2. A tabela de itens será visualizada como no exemplo abaixo:

The screenshot shows the software interface displaying a table of sample data. The table has columns for 'Nº Amostra', 'Cel.', 'Al (cmol/L)', 'Argila', 'K (cmol/L)', 'K Leitura (mg/dm3)', 'Zn (mg/L)', 'Cu', 'S Leitura', 'Fe (%)', 'B', and 'Liberar Amostra'. The table contains 6 rows of data. The 'Localizar' button is highlighted in orange. Below the table, the 'Exportar campos de escrita para Excel' button is circled in red.

Nº Amostra	Cel.	Al (cmol/L)	Argila	K (cmol/L)	K Leitura (mg/dm3)	Zn (mg/L)	Cu	S Leitura	Fe (%)	B	Liberar Amostra
1/2014	B1/5		44	?	40						<input checked="" type="checkbox"/>
2/2014	B1/6	1,00				23,6		12,9			<input type="checkbox"/>
4/2014	B1/7										<input type="checkbox"/>
6/2014	B1/8										<input type="checkbox"/>
7/2014	C9/4	1			40	5	7		5		<input type="checkbox"/>
8/2014	C9/5	5			8	8	9		10		<input type="checkbox"/>

3. Utilize a opção 'Exportar campos de escrita para Excel' para salvar os dados da mesma em sua máquina.

Atenção:

A planilha será gerada em formato .xls, como segue a imagem abaixo.

Apesar dos dados poderem ser alterados manualmente, o usuário deverá tomar cuidado para não sobrescrever valores, ou perder dados. Aconselha-se a não edição da mesma nesta forma.

	A	B	C	D	E	F	G	H	I	J	K
1	Nº Amostra	Célula	Al	Argila	K Leitura	Zn	Cu	S Leitura	Fe	B Leitura	Mo Molibidênio
3	1/2014	B1/5		44	40						0,22
4	2/2014	B1/6	1			23,6		12,9		1,05	0,22
5	4/2014	B1/7									
6	6/2014	B1/8									
7	7/2014	C9/4	1		40	5	7		5	5	
8	8/2014	C9/5	5		8	8	9		10	7	
9											
10											

Importando Informações

Para importar informações ao Sistema, siga os seguintes passos abaixo

1. Localize as seguintes opções, também na página de 'Entrada de Valores':

- 'Escolher Arquivo'
- 'Carregar'

PRINCIPAL

Minhas tarefas



ENTRADA DE VALORES

Nº Amostra 2014

Etapa
 Nova etapa Nova etapa Aprovação da Qualidade Atendimento no Balcão Preparação Aprovação O.S.
 Solicitação on-line Análise Liberação Técnica

Situação
 Concluídas Não liberadas Avulsas do lote

Campos
 Documentos

Nº Amostra	Cel.	Al (cmol/L)	Argila	K (cmol/L)	K Leitura mg/dm3	Zn ---- (mg/L) ----	Cu	S Leitura	Fe (%)	B ----	Liberar Amostra
1/2014	B1/5		44	?	40						<input checked="" type="checkbox"/>
2/2014	B1/6	1,00				23,6		12,9		1	<input type="checkbox"/>
4/2014	B1/7										<input type="checkbox"/>
6/2014	B1/8										<input type="checkbox"/>
7/2014	C9/4	1			40	5	7		5		<input type="checkbox"/>
8/2014	C9/5	5			8	8	9		10		<input type="checkbox"/>

Total de amostras: 6

Data de conclusão do Teste

ENTRADA DE VALORES PELO ARQUIVO

Nenhum arquivo selecionado

2. Utilize 'Escolher arquivo?', para que uma caixa de busca abra. Desta forma, será necessário buscar em sua máquina a planilha a ser importada para o Sistema.

Obs: A caixa de diálogo que será aberta, possuirá arquivos que constam na máquina que está sendo utilizada. Podendo apresentar algumas

diferenças do exemplo abaixo.

PRINCIPAL

Minhas tarefas



ENTRADA DE VALORES

Nº Amostra 1-8 2014 Localizar

Etapa
 Nova etapa Nova etapa
 Solicitação on-line A

Situação
 Concluídas Não liber

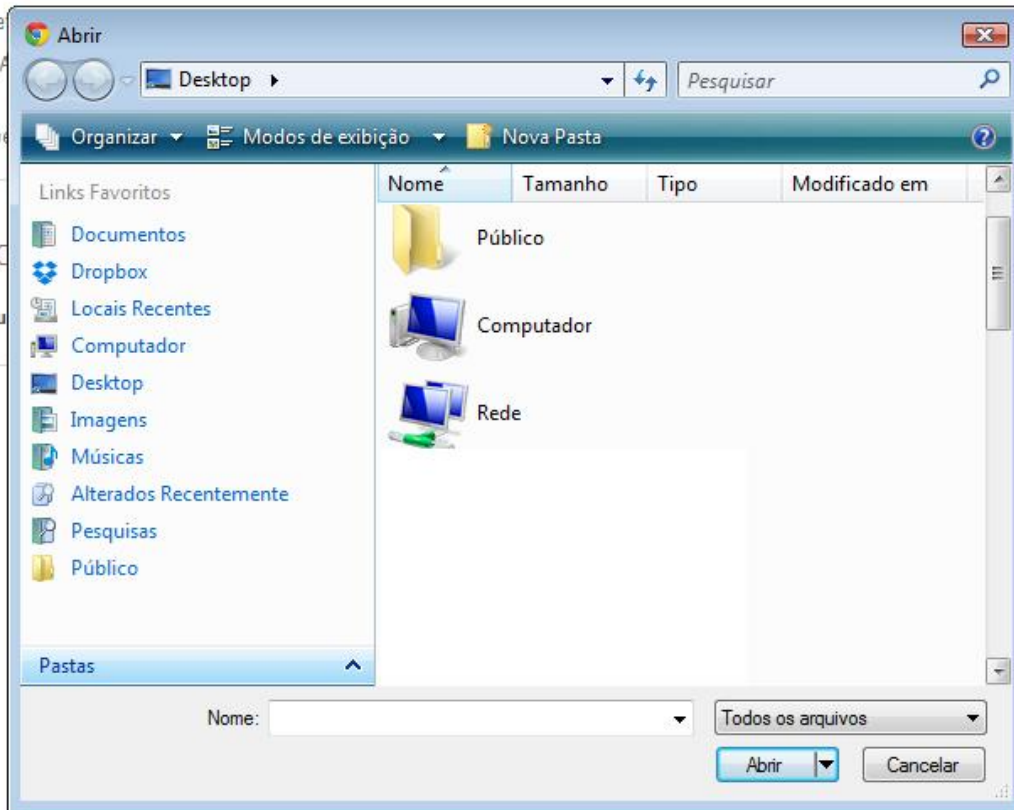

ENTRADA DE VALOR

Escolher arquivo Nenhum

3. Após localizada e selecionada, o nome da mesma será visualizado entre a opção 'Escolher arquivo' e a opção 'Carregar'.

- a. Verifique se a mesma encontra-se no formato .xls, assim como também se é a planilha correta a ser importada
- b. Utilize a opção 'Carregar' para concluir o processo.

PRINCIPAL

Minhas tarefas



ENTRADA DE VALORES

Nº Amostra 1-8 2014 Localizar

Etapa
 Nova etapa Nova etapa Aprovação da Qualidade Atendimento no Balcão Preparação Aprovação O.S.
 Solicitação on-line Análise Liberação Técnica

Situação
 Concluídas Não liberadas Avulsas do lote

Campos
 Documentos

ENTRADA DE VALORES PELO ARQUIVO

Escolher arquivo

Amostras - 28..._14-54-00.xls



Carregar